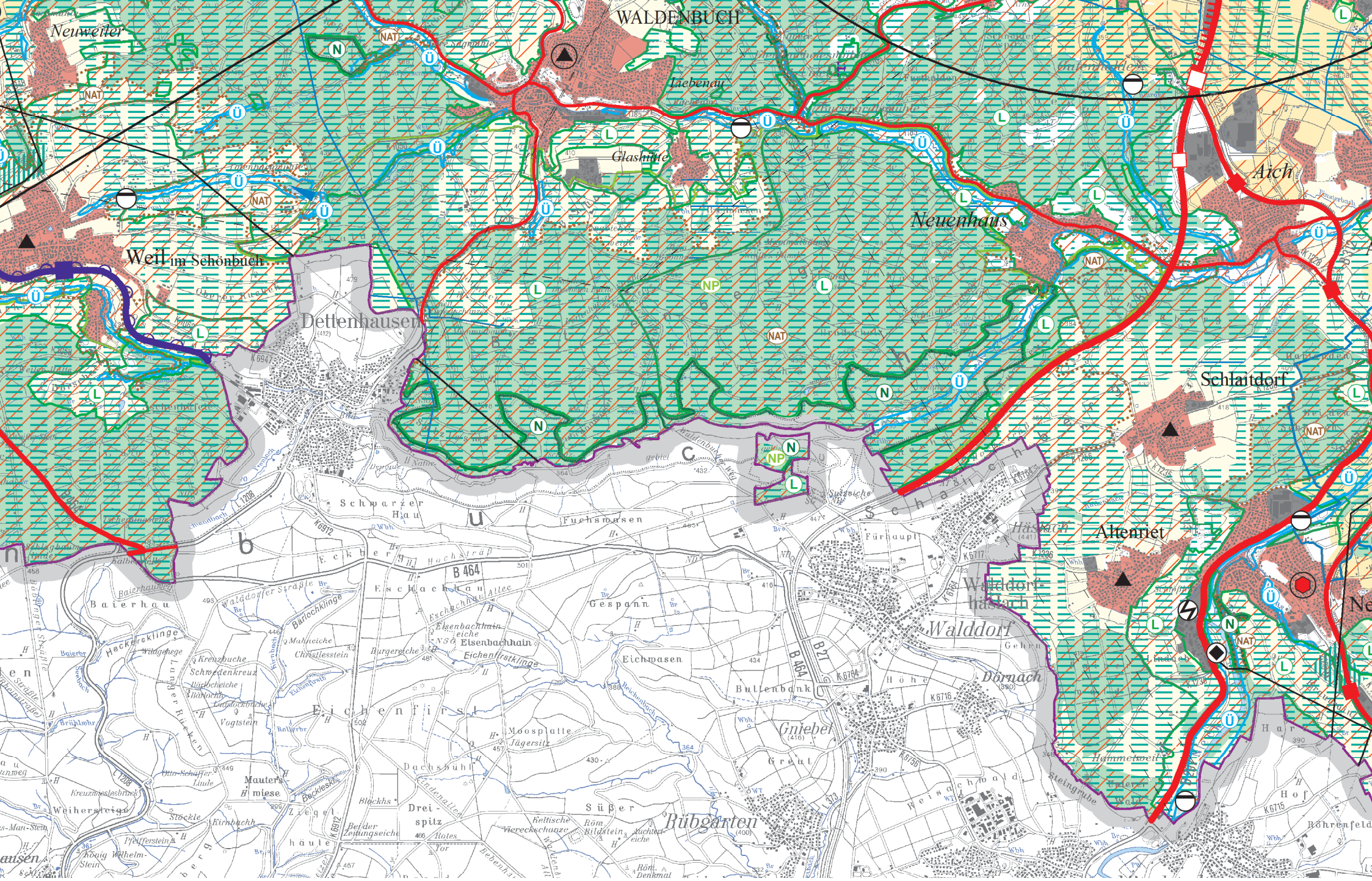
WALDENBUCH
Neuweiler
Liebenau
Glashütte
Neuenhaus
Aich
Weil im Schönbuch
Dettenhausen
Schlaitdorf
Altenriet
Häsach
Walddorf
Dornach
Gniebel
Rübgarten
Schwarzer Hau
Fuchsmasen
Eichwasen
Eichenfirst
Baierhau
Gespann
Bullenbank
Moosplatte
Dachsbühl
Süßer
Drei-spitz
Mauters-wiese
Weihersteigle
Eschlachhau
Eisenbachhain
Burgeiche
Christlesstein
Vogtstein
Kreuzbuche
Schwedenkreuz
Bärlochklinge
Heckenklinge
Eichenfirstklinge
Fürhaupt
Hammerkreut
Steingrube
Röhrenfeld
Hof
Reisach
Greut
Keltische Viereckschanze
Röm. Bildstein
Röm. Denkmal
Belder Zeitungseiche
Königs Wilhelm-Stein
Pfefferstein
Kirnbach
Stöckle
Blockhs
Beckleshs
Otto-Schäffer-Linde
Kreuzmeslesbruch
Wildgehege
Mahneiche
Bärlochbuche
Bärlocheiche
Langlochbuche
Kirnbach
Baierhauweg
Baierbr
Brühlwhr
Waldenbuch
Weil
Dettenhausen
Schlaitdorf
Altenriet
Walddorf
Häsach
Dornach
Gniebel
Rübgarten
Aich
Neuenhaus
Glashütte
Liebenau
Neuweiler
B 464
B 27
K 6912
K 6717
K 6716
K 6715
K 6784
K 6756
K 6947
L 1208
L 1268
L 1296
L 1298
L 1299
L 1300
L 1306
L 1308
L 1309
L 1310
L 1311
L 1312
L 1313
L 1314
L 1315
L 1316
L 1317
L 1318
L 1319
L 1320
L 1321
L 1322
L 1323
L 1324
L 1325
L 1326
L 1327
L